

卷 26 湖南省高考名校名师联席命制 全真演练卷（二）

答题卡

姓 名

准考证号

缺考标记（考生禁止填涂）

条形码区

正确填涂  
错误填涂  
涂样例

注意  
事项

- 1.答题前，考生须准确填写自己的姓名、准考证号，并认真核对条形码上的姓名、准考证号。  
2.选择题必须使用2B铅笔填涂，非选择题必须使用0.5毫米黑色墨水签字笔书写，涂写要工整、清晰。  
3.按照题号在对应的答题区域内作答，超出答题区域的答题无效，在草稿纸、试题卷上作答无效。  
4.答题卡不得折叠、污染、穿孔、撕破等。

一、选择题

1 <input type="checkbox"/> A <input type="checkbox"/> B <input type="checkbox"/> C <input type="checkbox"/> D	3 <input type="checkbox"/> A <input type="checkbox"/> B <input type="checkbox"/> C <input type="checkbox"/> D	5 <input type="checkbox"/> A <input type="checkbox"/> B <input type="checkbox"/> C <input type="checkbox"/> D	7 <input type="checkbox"/> A <input type="checkbox"/> B <input type="checkbox"/> C <input type="checkbox"/> D
2 <input type="checkbox"/> A <input type="checkbox"/> B <input type="checkbox"/> C <input type="checkbox"/> D	4 <input type="checkbox"/> A <input type="checkbox"/> B <input type="checkbox"/> C <input type="checkbox"/> D	6 <input type="checkbox"/> A <input type="checkbox"/> B <input type="checkbox"/> C <input type="checkbox"/> D	

二、选择题

8 <input type="checkbox"/> A <input type="checkbox"/> B <input type="checkbox"/> C <input type="checkbox"/> D	9 <input type="checkbox"/> A <input type="checkbox"/> B <input type="checkbox"/> C <input type="checkbox"/> D	10 <input type="checkbox"/> A <input type="checkbox"/> B <input type="checkbox"/> C <input type="checkbox"/> D
---	---	--

三、非选择题

11.(8分)

- (1) \_\_\_\_\_  
(2) \_\_\_\_\_  
(3) \_\_\_\_\_  
(4) \_\_\_\_\_

12.(9分)

- (1) \_\_\_\_\_  
(3) \_\_\_\_\_  
(4) \_\_\_\_\_

严禁超出矩形边框作答

严禁超出矩形边框作答

13.(10分)

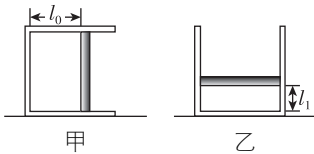

严禁超出矩形边框作答

严禁超出矩形边框作答

14.(14 分)

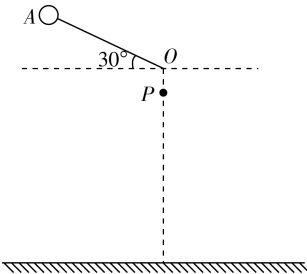

严禁超出矩形边框作答

严禁超出矩形边框作答

15.(16 分)

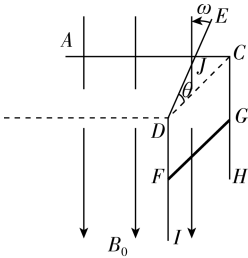

严禁超出矩形边框作答